



**DINAS PEKERJAAN UMUM  
KABUPATEN KUTAI KARTANEGARA**

Jalan Wolter Monginsidi Komplek Perkantoran Pemkab. Kutai Kartanegara Tenggara 75511

**FOTO SURVEY KONDISI JALAN KABUPATEN TAHUN 2024**

**RUAS JALAN : Jl. Pateh Kratta**



LOKASI : STA 0+000

KONDISI PERKERASAN : Baik  
LEBAR PERKERASAN : 6 M  
TIPE PERKERASAN : Beton

LOKASI : STA 0+100

KONDISI PERKERASAN : Baik  
LEBAR PERKERASAN : 6 M  
TIPE PERKERASAN : Beton

NO. RUAS	NAMA RUAS	DPU KAB. KUTAI KARTANEGARA	PETUGAS SURVEY	HALAMAN
18.01	Jl. Pateh Kratta		Aswandi, ST & Sulkifi, ST	1



**DINAS PEKERJAAN UMUM  
KABUPATEN KUTAI KARTANEGARA**

Jalan Wolter Monginsidi Komplek Perkantoran Pemkab. Kutai Kartanegara Tenggara 75511

**FOTO SURVEY KONDISI JALAN KABUPATEN TAHUN 2024**

**RUAS JALAN : Jl. Pateh Kratta**



LOKASI : STA 0+200

KONDISI PERKERASAN : Baik  
LEBAR PERKERASAN : 6 M  
TIPE PERKERASAN : Beton

LOKASI : STA 0+300

KONDISI PERKERASAN : Baik  
LEBAR PERKERASAN : 6 M  
TIPE PERKERASAN : Beton

NO. RUAS	NAMA RUAS	DPU KAB. KUTAI KARTANEGARA	PETUGAS SURVEY	HALAMAN
18.01	Jl. Pateh Kratta		Aswandi, ST & Sulkifi, ST	2



**DINAS PEKERJAAN UMUM  
KABUPATEN KUTAI KARTANEGARA**

Jalan Wolter Monginsidi Komplek Perkantoran Pemkab. Kutai Kartanegara Tenggarong 75511

**FOTO SURVEY KONDISI JALAN KABUPATEN TAHUN 2024**

**RUAS JALAN : Jl. Pateh Kratta**



LOKASI : STA 0+400

KONDISI PERKERASAN : Baik  
LEBAR PERKERASAN : 6 M  
TIPE PERKERASAN : Kerikil

LOKASI : STA 0+450

KONDISI PERKERASAN : Rusak Berat  
LEBAR PERKERASAN : 6 M  
TIPE PERKERASAN : Kerikil

NO. RUAS	NAMA RUAS	DPU KAB. KUTAI KARTANEGARA	PETUGAS SURVEY	HALAMAN
18.01	Jl. Pateh Kratta		Aswandi, ST & Sulkifi, ST	3



**DINAS PEKERJAAN UMUM  
KABUPATEN KUTAI KARTANEGARA**

Jalan Wolter Monginsidi Komplek Perkantoran Pemkab. Kutai Kartanegara Tenggarong 75511

**FOTO SURVEY KONDISI JALAN KABUPATEN TAHUN 2024**

**RUAS JALAN : Jl. Pateh Kratta**



LOKASI : STA 0+500

KONDISI PERKERASAN : Rusak Berat  
LEBAR PERKERASAN : 6 M  
TIPE PERKERASAN : Kerikil

LOKASI : STA 0+600

KONDISI PERKERASAN : Rusak Berat  
LEBAR PERKERASAN : 6 M  
TIPE PERKERASAN : Kerikil

NO. RUAS	NAMA RUAS	DPU KAB. KUTAI KARTANEGARA	PETUGAS SURVEY	HALAMAN
18.01	Jl. Pateh Kratta		Aswandi, ST & Sulkifi, ST	4



**DINAS PEKERJAAN UMUM  
KABUPATEN KUTAI KARTANEGARA**

Jalan Wolter Monginsidi Komplek Perkantoran Pemkab. Kutai Kartanegara Tenggara 75511

**FOTO SURVEY KONDISI JALAN KABUPATEN TAHUN 2024**

**RUAS JALAN : Jl. Pateh Kratta**



LOKASI : STA 0+700

LOKASI : STA 0+800

KONDISI PERKERASAN : Rusak Berat  
LEBAR PERKERASAN : 6 M  
TIPE PERKERASAN : Kerikil

KONDISI PERKERASAN : Rusak Berat  
LEBAR PERKERASAN : 6 M  
TIPE PERKERASAN : Kerikil

NO. RUAS	NAMA RUAS	DPU KAB. KUTAI KARTANEGARA	PETUGAS SURVEY	HALAMAN
18.01	Jl. Pateh Kratta		Aswandi, ST & Sulkifi, ST	5



**DINAS PEKERJAAN UMUM  
KABUPATEN KUTAI KARTANEGARA**

Jalan Wolter Monginsidi Komplek Perkantoran Pemkab. Kutai Kartanegara Tenggara 75511

**FOTO SURVEY KONDISI JALAN KABUPATEN TAHUN 2024**

**RUAS JALAN : Jl. Pateh Kratta**

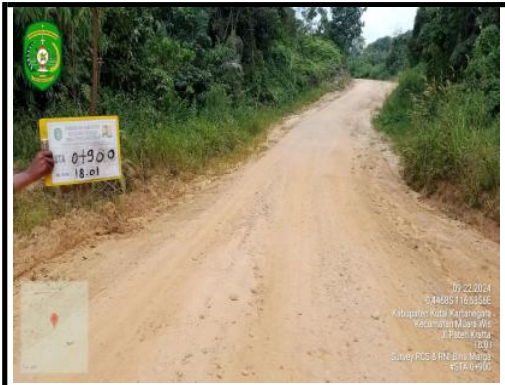

LOKASI : STA 0+900

LOKASI : STA 1+000

KONDISI PERKERASAN : Rusak Berat  
LEBAR PERKERASAN : 6 M  
TIPE PERKERASAN : Kerikil

KONDISI PERKERASAN : Rusak Berat  
LEBAR PERKERASAN : 6 M  
TIPE PERKERASAN : Tanah

NO. RUAS	NAMA RUAS	DPU KAB. KUTAI KARTANEGARA	PETUGAS SURVEY	HALAMAN
18.01	Jl. Pateh Kratta		Aswandi, ST & Sulkifi, ST	6



**DINAS PEKERJAAN UMUM  
KABUPATEN KUTAI KARTANEGARA**

Jalan Wolter Monginsidi Komplek Perkantoran Pemkab. Kutai Kartanegara Tenggara 75511

**FOTO SURVEY KONDISI JALAN KABUPATEN TAHUN 2024**

**RUAS JALAN : Jl. Pateh Kratta**



LOKASI : STA 1+100

KONDISI PERKERASAN : Rusak Berat  
LEBAR PERKERASAN : 6 M  
TIPE PERKERASAN : Tanah

LOKASI : STA 1+200

KONDISI PERKERASAN : Rusak Berat  
LEBAR PERKERASAN : 6 M  
TIPE PERKERASAN : Tanah

NO. RUAS	NAMA RUAS	DPU KAB. KUTAI KARTANEGARA	PETUGAS SURVEY	HALAMAN
18.01	Jl. Pateh Kratta		Aswandi, ST & Sulkifli, ST	7



**DINAS PEKERJAAN UMUM  
KABUPATEN KUTAI KARTANEGARA**

Jalan Wolter Monginsidi Komplek Perkantoran Pemkab. Kutai Kartanegara Tenggara 75511

**FOTO SURVEY KONDISI JALAN KABUPATEN TAHUN 2024**

**RUAS JALAN : Jl. Pateh Kratta**



LOKASI : STA 1+300

KONDISI PERKERASAN : Rusak Berat  
LEBAR PERKERASAN : 6 M  
TIPE PERKERASAN : Kerikil

LOKASI : STA 1+400

KONDISI PERKERASAN : Rusak Berat  
LEBAR PERKERASAN : 6 M  
TIPE PERKERASAN : Kerikil

NO. RUAS	NAMA RUAS	DPU KAB. KUTAI KARTANEGARA	PETUGAS SURVEY	HALAMAN
18.01	Jl. Pateh Kratta		Aswandi, ST & Sulkifli, ST	8



**DINAS PEKERJAAN UMUM  
KABUPATEN KUTAI KARTANEGARA**

Jalan Wolter Monginsidi Komplek Perkantoran Pemkab. Kutai Kartanegara Tenggarong 75511

**FOTO SURVEY KONDISI JALAN KABUPATEN TAHUN 2024**

**RUAS JALAN : Jl. Pateh Kratta**



LOKASI : STA 1+500

LOKASI : STA 1+600

KONDISI PERKERASAN : Rusak Berat  
LEBAR PERKERASAN : 6 M  
TIPE PERKERASAN : Kerikil

KONDISI PERKERASAN : Rusak Berat  
LEBAR PERKERASAN : 6 M  
TIPE PERKERASAN : Kerikil

NO. RUAS	NAMA RUAS	DPU KAB. KUTAI KARTANEGARA	PETUGAS SURVEY	HALAMAN
18.01	Jl. Pateh Kratta		Aswandi, ST & Sulkifi, ST	9



**DINAS PEKERJAAN UMUM  
KABUPATEN KUTAI KARTANEGARA**

Jalan Wolter Monginsidi Komplek Perkantoran Pemkab. Kutai Kartanegara Tenggarong 75511

**FOTO SURVEY KONDISI JALAN KABUPATEN TAHUN 2024**

**RUAS JALAN : Jl. Pateh Kratta**



LOKASI : STA 1+700

LOKASI : STA 1+800

KONDISI PERKERASAN : Rusak Berat  
LEBAR PERKERASAN : 6 M  
TIPE PERKERASAN : Tanah

KONDISI PERKERASAN : Rusak Berat  
LEBAR PERKERASAN : 6 M  
TIPE PERKERASAN : Tanah

NO. RUAS	NAMA RUAS	DPU KAB. KUTAI KARTANEGARA	PETUGAS SURVEY	HALAMAN
18.01	Jl. Pateh Kratta		Aswandi, ST & Sulkifi, ST	10



**DINAS PEKERJAAN UMUM  
KABUPATEN KUTAI KARTANEGARA**

Jalan Wolter Monginsidi Komplek Perkantoran Pemkab. Kutai Kartanegara Tenggarong 75511

**FOTO SURVEY KONDISI JALAN KABUPATEN TAHUN 2024**

**RUAS JALAN : Jl. Pateh Kratta**



LOKASI : STA 1+900

LOKASI : STA 2+000

KONDISI PERKERASAN : Rusak Berat  
LEBAR PERKERASAN : 6 M  
TIPE PERKERASAN : Kerikil

KONDISI PERKERASAN : Rusak Berat  
LEBAR PERKERASAN : 6 M  
TIPE PERKERASAN : Kerikil

NO. RUAS	NAMA RUAS	DPU KAB. KUTAI KARTANEGARA	PETUGAS SURVEY	HALAMAN
18.01	Jl. Pateh Kratta		Aswandi, ST & Sulkifli, ST	11



**DINAS PEKERJAAN UMUM  
KABUPATEN KUTAI KARTANEGARA**

Jalan Wolter Monginsidi Komplek Perkantoran Pemkab. Kutai Kartanegara Tenggarong 75511

**FOTO SURVEY KONDISI JALAN KABUPATEN TAHUN 2024**

**RUAS JALAN : Jl. Pateh Kratta**



LOKASI : STA 2+100

LOKASI : STA 2+200

KONDISI PERKERASAN : Rusak Berat  
LEBAR PERKERASAN : 6 M  
TIPE PERKERASAN : Kerikil

KONDISI PERKERASAN : Rusak Berat  
LEBAR PERKERASAN : 6 M  
TIPE PERKERASAN : Kerikil

NO. RUAS	NAMA RUAS	DPU KAB. KUTAI KARTANEGARA	PETUGAS SURVEY	HALAMAN
18.01	Jl. Pateh Kratta		Aswandi, ST & Sulkifli, ST	12



**DINAS PEKERJAAN UMUM  
KABUPATEN KUTAI KARTANEGARA**

Jalan Wolter Monginsidi Komplek Perkantoran Pemkab. Kutai Kartanegara Tenggarong 75511

**FOTO SURVEY KONDISI JALAN KABUPATEN TAHUN 2024**

**RUAS JALAN : Jl. Pateh Kratta**



LOKASI : STA 2+300

KONDISI PERKERASAN : Rusak Berat  
LEBAR PERKERASAN : 6 M  
TIPE PERKERASAN : Kerikil

LOKASI : STA 2+400

KONDISI PERKERASAN : Rusak Berat  
LEBAR PERKERASAN : 6 M  
TIPE PERKERASAN : Kerikil

NO. RUAS	NAMA RUAS	DPU KAB. KUTAI KARTANEGARA	PETUGAS SURVEY	HALAMAN
18.01	Jl. Pateh Kratta		Aswandi, ST & Sulkifi, ST	13



**DINAS PEKERJAAN UMUM  
KABUPATEN KUTAI KARTANEGARA**

Jalan Wolter Monginsidi Komplek Perkantoran Pemkab. Kutai Kartanegara Tenggarong 75511

**FOTO SURVEY KONDISI JALAN KABUPATEN TAHUN 2024**

**RUAS JALAN : Jl. Pateh Kratta**



LOKASI : STA 2+500

KONDISI PERKERASAN : Rusak Berat  
LEBAR PERKERASAN : 6 M  
TIPE PERKERASAN : Kerikil

LOKASI : STA 2+600

KONDISI PERKERASAN : Rusak Berat  
LEBAR PERKERASAN : 6 M  
TIPE PERKERASAN : Kerikil

NO. RUAS	NAMA RUAS	DPU KAB. KUTAI KARTANEGARA	PETUGAS SURVEY	HALAMAN
18.01	Jl. Pateh Kratta		Aswandi, ST & Sulkifi, ST	14



**DINAS PEKERJAAN UMUM  
KABUPATEN KUTAI KARTANEGARA**

Jalan Wolter Monginsidi Komplek Perkantoran Pemkab. Kutai Kartanegara Tenggarong 75511

**FOTO SURVEY KONDISI JALAN KABUPATEN TAHUN 2024**

**RUAS JALAN : Jl. Pateh Kratta**



LOKASI : STA 2+700

LOKASI : STA 2+800

KONDISI PERKERASAN : Rusak Berat  
LEBAR PERKERASAN : 6 M  
TIPE PERKERASAN : Kerikil

KONDISI PERKERASAN : Rusak Berat  
LEBAR PERKERASAN : 6 M  
TIPE PERKERASAN : Kerikil

NO. RUAS	NAMA RUAS	DPU KAB. KUTAI KARTANEGARA	PETUGAS SURVEY	HALAMAN
18.01	Jl. Pateh Kratta		Aswandi, ST & Sulkifli, ST	15



**DINAS PEKERJAAN UMUM  
KABUPATEN KUTAI KARTANEGARA**

Jalan Wolter Monginsidi Komplek Perkantoran Pemkab. Kutai Kartanegara Tenggarong 75511

**FOTO SURVEY KONDISI JALAN KABUPATEN TAHUN 2024**

**RUAS JALAN : Jl. Pateh Kratta**



LOKASI : STA 2+900

LOKASI : STA 3+000

KONDISI PERKERASAN : Rusak Berat  
LEBAR PERKERASAN : 6 M  
TIPE PERKERASAN : Kerikil

KONDISI PERKERASAN : Rusak Berat  
LEBAR PERKERASAN : 6 M  
TIPE PERKERASAN : Kerikil

NO. RUAS	NAMA RUAS	DPU KAB. KUTAI KARTANEGARA	PETUGAS SURVEY	HALAMAN
18.01	Jl. Pateh Kratta		Aswandi, ST & Sulkifli, ST	16





**DINAS PEKERJAAN UMUM  
KABUPATEN KUTAI KARTANEGARA**

Jalan Wolter Monginsidi Komplek Perkantoran Pemkab. Kutai Kartanegara Tenggarong 75511

**FOTO SURVEY KONDISI JALAN KABUPATEN TAHUN 2024**

**RUAS JALAN : Jl. Pateh Kratta**



LOKASI : STA 3+100

LOKASI : STA 3+200

KONDISI PERKERASAN : Rusak Berat  
LEBAR PERKERASAN : 6 M  
TIPE PERKERASAN : Kerikil

KONDISI PERKERASAN : Rusak Berat  
LEBAR PERKERASAN : 6 M  
TIPE PERKERASAN : Kerikil

NO. RUAS	NAMA RUAS	DPU KAB. KUTAI KARTANEGARA	PETUGAS SURVEY	HALAMAN
18.01	Jl. Pateh Kratta		Aswandi, ST & Sulkifli, ST	17



**DINAS PEKERJAAN UMUM  
KABUPATEN KUTAI KARTANEGARA**

Jalan Wolter Monginsidi Komplek Perkantoran Pemkab. Kutai Kartanegara Tenggarong 75511

**FOTO SURVEY KONDISI JALAN KABUPATEN TAHUN 2024**

**RUAS JALAN : Jl. Pateh Kratta**



LOKASI : STA 3+300

LOKASI : STA 3+400

KONDISI PERKERASAN : Rusak Berat  
LEBAR PERKERASAN : 6 M  
TIPE PERKERASAN : Kerikil

KONDISI PERKERASAN : Rusak Berat  
LEBAR PERKERASAN : 6 M  
TIPE PERKERASAN : Kerikil

NO. RUAS	NAMA RUAS	DPU KAB. KUTAI KARTANEGARA	PETUGAS SURVEY	HALAMAN
18.01	Jl. Pateh Kratta		Aswandi, ST & Sulkifli, ST	18



**DINAS PEKERJAAN UMUM  
KABUPATEN KUTAI KARTANEGARA**

Jalan Wolter Monginsidi Komplek Perkantoran Pemkab. Kutai Kartanegara Tenggara 75511

**FOTO SURVEY KONDISI JALAN KABUPATEN TAHUN 2024**

**RUAS JALAN : Jl. Pateh Kratta**



LOKASI : STA 3+500

LOKASI : STA 3+600

KONDISI PERKERASAN : Rusak Berat  
LEBAR PERKERASAN : 6 M  
TIPE PERKERASAN : Kerikil

KONDISI PERKERASAN : Rusak Berat  
LEBAR PERKERASAN : 6 M  
TIPE PERKERASAN : Kerikil

NO. RUAS	NAMA RUAS	DPU KAB. KUTAI KARTANEGARA	PETUGAS SURVEY	HALAMAN
18.01	Jl. Pateh Kratta		Aswandi, ST & Sulkifli, ST	19



**DINAS PEKERJAAN UMUM  
KABUPATEN KUTAI KARTANEGARA**

Jalan Wolter Monginsidi Komplek Perkantoran Pemkab. Kutai Kartanegara Tenggara 75511

**FOTO SURVEY KONDISI JALAN KABUPATEN TAHUN 2024**

**RUAS JALAN : Jl. Pateh Kratta**



LOKASI : STA 3+700

LOKASI : STA 3+800

KONDISI PERKERASAN : Rusak Berat  
LEBAR PERKERASAN : 6 M  
TIPE PERKERASAN : Kerikil

KONDISI PERKERASAN : Rusak Berat  
LEBAR PERKERASAN : 6 M  
TIPE PERKERASAN : Tanah

NO. RUAS	NAMA RUAS	DPU KAB. KUTAI KARTANEGARA	PETUGAS SURVEY	HALAMAN
18.01	Jl. Pateh Kratta		Aswandi, ST & Sulkifli, ST	20



**DINAS PEKERJAAN UMUM  
KABUPATEN KUTAI KARTANEGARA**

Jalan Wolter Monginsidi Komplek Perkantoran Pemkab. Kutai Kartanegara Tenggara 75511

**FOTO SURVEY KONDISI JALAN KABUPATEN TAHUN 2024**

**RUAS JALAN : Jl. Pateh Kratta**



LOKASI : STA **3+900**

LOKASI : STA **4+000**

KONDISI PERKERASAN : Rusak Berat  
LEBAR PERKERASAN : 6 M  
TIPE PERKERASAN : Tanah

KONDISI PERKERASAN : Rusak Berat  
LEBAR PERKERASAN : 6 M  
TIPE PERKERASAN : Kerikil

NO. RUAS	NAMA RUAS	DPU KAB. KUTAI KARTANEGARA	PETUGAS SURVEY	HALAMAN
18.01	Jl. Pateh Kratta		Aswandi, ST & Sulkifli, ST	21



**DINAS PEKERJAAN UMUM  
KABUPATEN KUTAI KARTANEGARA**

Jalan Wolter Monginsidi Komplek Perkantoran Pemkab. Kutai Kartanegara Tenggara 75511

**FOTO SURVEY KONDISI JALAN KABUPATEN TAHUN 2024**

**RUAS JALAN : Jl. Pateh Kratta**



LOKASI : STA **4+100**

LOKASI : STA **4+200**

KONDISI PERKERASAN : Rusak Berat  
LEBAR PERKERASAN : 6 M  
TIPE PERKERASAN : Tanah

KONDISI PERKERASAN : Rusak Berat  
LEBAR PERKERASAN : 6 M  
TIPE PERKERASAN : Kerikil

NO. RUAS	NAMA RUAS	DPU KAB. KUTAI KARTANEGARA	PETUGAS SURVEY	HALAMAN
18.01	Jl. Pateh Kratta		Aswandi, ST & Sulkifli, ST	22



**DINAS PEKERJAAN UMUM  
KABUPATEN KUTAI KARTANEGARA**

Jalan Wolter Monginsidi Komplek Perkantoran Pemkab. Kutai Kartanegara Tenggarong 75511

**FOTO SURVEY KONDISI JALAN KABUPATEN TAHUN 2024**

**RUAS JALAN : Jl. Pateh Kratta**



LOKASI : STA **4+300**

LOKASI : STA **4+400**

KONDISI PERKERASAN : Rusak Berat  
LEBAR PERKERASAN : 6 M  
TIPE PERKERASAN : Tanah

KONDISI PERKERASAN : Rusak Berat  
LEBAR PERKERASAN : 6 M  
TIPE PERKERASAN : Tanah

NO. RUAS	NAMA RUAS	DPU KAB. KUTAI KARTANEGARA	PETUGAS SURVEY	HALAMAN
18.01	Jl. Pateh Kratta		Aswandi, ST & Sulkifli, ST	23



**DINAS PEKERJAAN UMUM  
KABUPATEN KUTAI KARTANEGARA**

Jalan Wolter Monginsidi Komplek Perkantoran Pemkab. Kutai Kartanegara Tenggarong 75511

**FOTO SURVEY KONDISI JALAN KABUPATEN TAHUN 2024**

**RUAS JALAN : Jl. Pateh Kratta**



LOKASI : STA **4+500**

LOKASI : STA **4+600**

KONDISI PERKERASAN : Rusak Berat  
LEBAR PERKERASAN : 6 M  
TIPE PERKERASAN : Kerikil

KONDISI PERKERASAN : Rusak Berat  
LEBAR PERKERASAN : 6 M  
TIPE PERKERASAN : Tanah

NO. RUAS	NAMA RUAS	DPU KAB. KUTAI KARTANEGARA	PETUGAS SURVEY	HALAMAN
18.01	Jl. Pateh Kratta		Aswandi, ST & Sulkifli, ST	24



**DINAS PEKERJAAN UMUM  
KABUPATEN KUTAI KARTANEGARA**

Jalan Wolter Monginsidi Komplek Perkantoran Pemkab. Kutai Kartanegara Tenggarong 75511

**FOTO SURVEY KONDISI JALAN KABUPATEN TAHUN 2024**

**RUAS JALAN : Jl. Pateh Kratta**



LOKASI : STA 4+700

KONDISI PERKERASAN : Rusak Berat  
LEBAR PERKERASAN : 6 M  
TIPE PERKERASAN : Tanah

LOKASI : STA 4+800

KONDISI PERKERASAN : Rusak Berat  
LEBAR PERKERASAN : 6 M  
TIPE PERKERASAN : Tanah

NO. RUAS	NAMA RUAS	DPU KAB. KUTAI KARTANEGARA	PETUGAS SURVEY	HALAMAN
18.01	Jl. Pateh Kratta		Aswandi, ST & Sulkifi, ST	25



**DINAS PEKERJAAN UMUM  
KABUPATEN KUTAI KARTANEGARA**

Jalan Wolter Monginsidi Komplek Perkantoran Pemkab. Kutai Kartanegara Tenggarong 75511

**FOTO SURVEY KONDISI JALAN KABUPATEN TAHUN 2024**

**RUAS JALAN : Jl. Pateh Kratta**



LOKASI : STA 4+900

KONDISI PERKERASAN : Rusak Berat  
LEBAR PERKERASAN : 6 M  
TIPE PERKERASAN : Tanah

LOKASI : STA 5+000

KONDISI PERKERASAN : Rusak Berat  
LEBAR PERKERASAN : 6 M  
TIPE PERKERASAN : Tanah

NO. RUAS	NAMA RUAS	DPU KAB. KUTAI KARTANEGARA	PETUGAS SURVEY	HALAMAN
18.01	Jl. Pateh Kratta		Aswandi, ST & Sulkifi, ST	26



**DINAS PEKERJAAN UMUM  
KABUPATEN KUTAI KARTANEGARA**

Jalan Wolter Monginsidi Komplek Perkantoran Pemkab. Kutai Kartanegara Tenggarong 75511

**FOTO SURVEY KONDISI JALAN KABUPATEN TAHUN 2024**

**RUAS JALAN : Jl. Pateh Kratta**



LOKASI : STA 5+100

KONDISI PERKERASAN : Rusak Berat  
LEBAR PERKERASAN : 6 M  
TIPE PERKERASAN : Tanah

LOKASI : STA 5+200

KONDISI PERKERASAN : Rusak Berat  
LEBAR PERKERASAN : 6 M  
TIPE PERKERASAN : Tanah

NO. RUAS	NAMA RUAS	DPU KAB. KUTAI KARTANEGARA	PETUGAS SURVEY	HALAMAN
18.01	Jl. Pateh Kratta		Aswandi, ST & Sulkifli, ST	27



**DINAS PEKERJAAN UMUM  
KABUPATEN KUTAI KARTANEGARA**

Jalan Wolter Monginsidi Komplek Perkantoran Pemkab. Kutai Kartanegara Tenggarong 75511

**FOTO SURVEY KONDISI JALAN KABUPATEN TAHUN 2024**

**RUAS JALAN : Jl. Pateh Kratta**



LOKASI : STA 5+300

KONDISI PERKERASAN : Rusak Berat  
LEBAR PERKERASAN : 6 M  
TIPE PERKERASAN : Tanah

LOKASI : STA 5+400

KONDISI PERKERASAN : Rusak Berat  
LEBAR PERKERASAN : 6 M  
TIPE PERKERASAN : Tanah

NO. RUAS	NAMA RUAS	DPU KAB. KUTAI KARTANEGARA	PETUGAS SURVEY	HALAMAN
18.01	Jl. Pateh Kratta		Aswandi, ST & Sulkifli, ST	28



**DINAS PEKERJAAN UMUM  
KABUPATEN KUTAI KARTANEGARA**

Jalan Wolter Monginsidi Komplek Perkantoran Pemkab. Kutai Kartanegara Tenggarong 75511

**FOTO SURVEY KONDISI JALAN KABUPATEN TAHUN 2024**

**RUAS JALAN : Jl. Pateh Kratta**



LOKASI : STA 5+500

KONDISI PERKERASAN : Rusak Berat  
LEBAR PERKERASAN : 6 M  
TIPE PERKERASAN : Tanah

LOKASI : STA 5+600

KONDISI PERKERASAN : Rusak Berat  
LEBAR PERKERASAN : 6 M  
TIPE PERKERASAN : Tanah

NO. RUAS	NAMA RUAS	DPU KAB. KUTAI KARTANEGARA	PETUGAS SURVEY	HALAMAN
18.01	Jl. Pateh Kratta		Aswandi, ST & Sulkifi, ST	29



**DINAS PEKERJAAN UMUM  
KABUPATEN KUTAI KARTANEGARA**

Jalan Wolter Monginsidi Komplek Perkantoran Pemkab. Kutai Kartanegara Tenggarong 75511

**FOTO SURVEY KONDISI JALAN KABUPATEN TAHUN 2024**

**RUAS JALAN : Jl. Pateh Kratta**



LOKASI : STA 5+700

KONDISI PERKERASAN : Rusak Berat  
LEBAR PERKERASAN : 6 M  
TIPE PERKERASAN : Tanah

LOKASI : STA 5+800

KONDISI PERKERASAN : Rusak Berat  
LEBAR PERKERASAN : 6 M  
TIPE PERKERASAN : Tanah

NO. RUAS	NAMA RUAS	DPU KAB. KUTAI KARTANEGARA	PETUGAS SURVEY	HALAMAN
18.01	Jl. Pateh Kratta		Aswandi, ST & Sulkifi, ST	30



**DINAS PEKERJAAN UMUM  
KABUPATEN KUTAI KARTANEGARA**

Jalan Wolter Monginsidi Komplek Perkantoran Pemkab. Kutai Kartanegara Tenggara 75511

**FOTO SURVEY KONDISI JALAN KABUPATEN TAHUN 2024**

**RUAS JALAN : Jl. Pateh Kratta**



LOKASI : STA 5+900

KONDISI PERKERASAN : Rusak Berat  
LEBAR PERKERASAN : 6 M  
TIPE PERKERASAN : Tanah

LOKASI : STA 6+000

KONDISI PERKERASAN : Rusak Berat  
LEBAR PERKERASAN : 6 M  
TIPE PERKERASAN : Tanah

NO. RUAS	NAMA RUAS	DPU KAB. KUTAI KARTANEGARA	PETUGAS SURVEY	HALAMAN
18.01	Jl. Pateh Kratta		Aswandi, ST & Sulkifi, ST	31



**DINAS PEKERJAAN UMUM  
KABUPATEN KUTAI KARTANEGARA**

Jalan Wolter Monginsidi Komplek Perkantoran Pemkab. Kutai Kartanegara Tenggara 75511

**FOTO SURVEY KONDISI JALAN KABUPATEN TAHUN 2024**

**RUAS JALAN : Jl. Pateh Kratta**



LOKASI : STA 6+100

KONDISI PERKERASAN : Rusak Berat  
LEBAR PERKERASAN : 6 M  
TIPE PERKERASAN : Tanah

LOKASI : STA 6+110

KONDISI PERKERASAN : Rusak Berat  
LEBAR PERKERASAN : 6 M  
TIPE PERKERASAN : Tanah

NO. RUAS	NAMA RUAS	DPU KAB. KUTAI KARTANEGARA	PETUGAS SURVEY	HALAMAN
18.01	Jl. Pateh Kratta		Aswandi, ST & Sulkifi, ST	32